

PAȘII DE URMAT PENTRU DEPUNEREA RAPORTULUI DE ACTIVITATE PERSOANE JURIDICE ÎN PLATFORMA RAPORT.CECCAR.RO

Raportul de activitate pentru anul anterior, denumit în continuare raport și Declarația privind forma de desfășurare a profesiei în anul curent, denumită în continuare declarație, se completează și se depun de către persoanele juridice membre CECCAR, societăți de expertiză contabilă și societăți de contabilitate, potrivit reglementărilor în vigoare, obligațiile declarative privind activitatea desfășurată și de plată a cotizațiilor fixe și variabile.

Primul pas este să vă conectați cu datele unice de logare primite de la filiala CECCAR de care aparțineți, pe platforma raport.ceccar.ro, care sunt sub forma (user și parolă):

SE.000 - Societăți de Expertiza Contabilă *

SC.000 - Societăți de Contabilitate*

*exemplu

Depune raportul anual in 4 pasi simpli

- ✓ Contul unic CECCAR
Pentru a depune raportul este necesar sa utilizezi contul tau unic CECCAR
- ✓ Depunere rapida in 4 pasi
Descarci documentul, il completezi, il semnezi electronic si il trimiti spre validare!
- ✓ Verificare si validare online
Dupa depunere, un membru CECCAR il va verifica si valida, iar noi te vom anunta in cadrul platformei sau pe email.

[Intra in contul tau](#)

CORPUL EXPERTILOR CONTABILI
SI CONTABILILOR AUTORIZATI
DIN ROMANIA
Filiala ALBA

Anexa 3
Raport anual de activitate rectificativ
Resetare formular

**RAPORT ANUAL DE ACTIVITATE
PERSOANĂ FIZICĂ
în anul 2017**

Status membru: Activ Inactiv

Tip Membru: EC - Experti contabili care exercita profesia individual - cu viza

1) Nume și prenume Actualizare informații de contact (dacă este cazul)

2) Numărul și anul carnetului de membru / autorizației de funcționare
Carnet /

3) Adresa
Localitatea _____ str. _____ nr. _____ bloc _____
sc. _____ an _____ sector (indef.) BUCURESTI SECTOR 1 telefon _____

Apoi introduceți datele de autentificare. Dacă nu funcționează autentificare, vă rugăm să contactați filiala pentru verificare și remediere.

Login

CNP sau Utilizator:

@

Parola:

@

login

După ce autentificare a fost efectuată cu succes o să ajungeți în pagina principală în care se veți găsi cei 4 pași pentru transmiterea Raportului de activitate:

EvidExpert RAPORT ANUAL DE ACTIVITATE FISA MEMBRU NOTIFICARI TM

Ati accesat sistemul cu utilizatorul EC:88191 si depuneti raportul de activitate pentru anul 2022.

Pasul 1
Descarca documentul PDF pe care trebuie sa-l completezi

Pasul 2
Incarca raportul completat (fisierul descarcat la pasul anterior)

Pasul 3
Plata cotizatiei; plateste online aici sau incarca dovada platii

Pasul 4
Validarea raportului anual de activitate

Sunteti la pasul 1! Va rugam descarcati raportul pentru a merge la pasul urmator

O să selectați pasul 1 pentru a începe descărcarea raportului în calculatorul personal, **nu se va completa în browser** (Google Chrome, Internet Explorer, etc.)

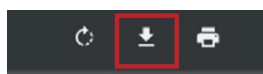
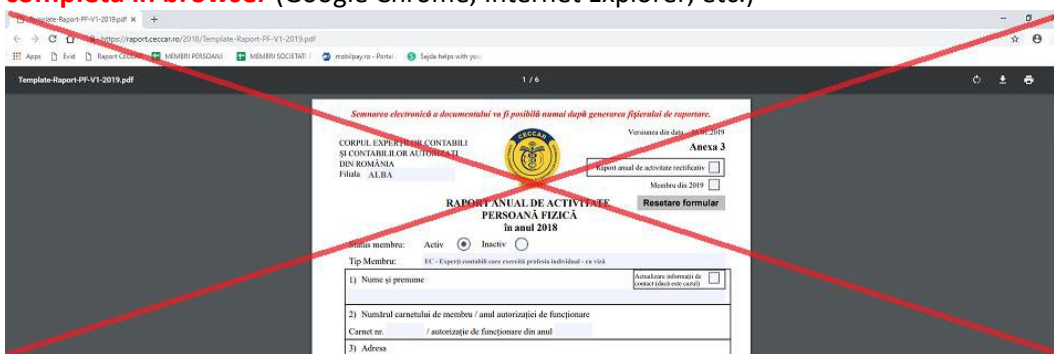

Dacă nu se va descărca automat, veți selecta butonul și veți deschide fișierul PDF utilizând (de preferat) ultima versiune de Adobe Acrobat Reader

După descărcarea fișierului PDF, o să începeți procesul de completare a acestuia. După finalizarea completării fișierului o să atașați:

- Declarația pe proprie răspundere că persoana care a completat și semnat raportul este împuternicit de societate pentru a depunde raportul.

Atașarea se va efectua accesând butonul:

Cotizație fixă	
Cotizație variabilă	
Valoare Totală	

Ataseaza fisiere

Validează și semnează

FISIER VALIDAT



După atașarea fișierelor, o să aveți un mesaj de confirmare:

Cotizație fixă	
Cotizație variabilă	
Valoare Totală	

Warning: JavaScript Window - Attachment Successful

Atasarea a avut succes.
Deschideți panoul cu Atasamente pentru a accesa fișierele atasate.

OK

Cotizație fixă	
Cotizație variabilă	
Valoare Totală	

Ataseaza fisiere

Validează și semnează

FISIER VALIDAT

Pentru a vizualiza documentele încărcate o să accesați butonul:

NOTĂ DE PLATA (PROFORMA) COTIZAȚIE PROFESIONALĂ (valabil până la 28 februarie)

Cotizație fixă	
Cotizație variabilă	
Valoare Totală	

NOTĂ DE PLATĂ (PROFORMĂ) COTIZAȚIE PROFESIONALĂ (valabil după 28 februarie)

Cotizație fixă	
Cotizație variabilă	
Valoare Totală	

Ataseaza fisiere **Validează și semnează**

FISIER VALIDAT

În cazul în care s-au făcut plăți parțiale în avans, se va achita diferența.
Prin completarea și transmiterea acestor documente catre CECCAR, îmi exprim acordul, expres și neechivoc, privind prelucrarea datelor cu caracter personal.

Dacă documentele atașate sunt corecte puteți valida fișierul utilizând butonul:

Cotizație fixă	
Cotizație variabilă	
Valoare Totală	

Ataseaza fisiere **Validează și semnează**

FISIER VALIDAT

Dacă validarea a fost efectuată cu succes, o să fiți notificați printr-un mesaj:

Valoare Totala	lei 700,00
-----------------------	-------------------

**NOTĂ DE
COTIZAȚIE**

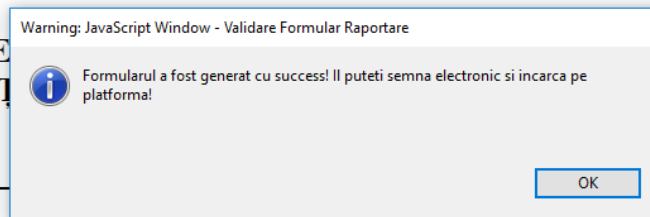

Cotizație fixă	800
Cotizație variabilă	0
Valoare Totală	lei 800,00

Ataseaza fisiere

Validează și semnează

FISIER VALIDAT

De asemenea în câmpul Fișier validat o să apară bifa de validare:

Cotizație fixă	800
Cotizație variabilă	0
Valoare Totală	lei 800,00

Ataseaza fisiere

Devalidează

FISIER VALIDAT

După ce ați încheiat pașii în vederea completării și validării raportul, acesta poate fi semnat electronic și o să începeți procesul de încărcare în platforma. În prima pagina accesați butonul Pasul 2 pentru deschiderea paginii de încărcare (dacă nu s-a deschis automat după descărcarea fișierului PDF de la Pasul 1)

Se va deschide pagina în care o să adăugați documentele/fișierele:

În primul câmp o să încărcați fișierul pdf (Raportul de activitate), dacă a fost semnat electronic se va bifa că a fost semnat electronic.

EvidExpert RAPORT ANUAL DE ACTIVITATE FISA MEMBRU NOTIFICARI

Ati accesat sistemul cu utilizatorul SE-99819 si depuneti raportul de activitate pentru anul 2022.

Pasul 1 Descarca documentul PDF pe care trebuie sa-l completezi	Pasul 2 Incarca raportul completat (fișierul descărcat la pasul anterior)	Pasul 3 Plata cotizatiei: plateste online aici sau incarca dovida platii	Pasul 4 Validarea raportului anual de activitate
---	---	--	--

Se va incarca fișierul pdf raport VALIDAT, descărcat la pasul 1 din platforma NU se incarca raportul scanat!

Incarca raportul completat

Raportul anual

Raportul selectat pentru incarcare este semnat cu semnatura electronica?

- Da
 Nu

Ati luat la cunostinta si acceptati politica GDPR, disponibila [aici?](#)



PASUL URMATOR

Incarca documente de identificare

Incarcati certificatul de inmatriculare emis de Oficiul Registrului Comertului, fișier in format PDF

Incarcati balanta de verificare, fișier in format PDF

Raportul selectat pentru incarcare este semnat cu semnatura electronica?

- Da
 Nu

Dacă nu dețineți semnătură electronică o să bifați că NU și se va deschide câmpul unde o să încărcați raportul semnat olograf (de mână)

Raportul selectat pentru incarcare este semnat cu semnatura electronica?

- Da
 Nu

Raportul incărcat nu are semnatura digitala, incărcati si o copie scanata semnata olograf:

În câmpurile de mai jos o să încărcați copia Certificatului de Înregistrare (CUI) în format PDF si balanța de verificare:

Incarca documente de identificare

Incarcati certificatul de inmatriculare emis de Oficiul Registrului Comertului, fișier in format PDF

Incarcati balanta de verificare, fișier in format PDF

După încărcarea documentelor o să bifați că ați luat la cunoștință de politica GDPR pe care trebuie să o consultați apăsând butonul „aici”:

Ați luat la cunoștință și acceptați politica GDPR, disponibilă [aici](#)?



PASUL URMATOR

După finalizarea tuturor pașilor din pagina de încărcare a documentelor, o să accesați butonul Pasul următor.

PASUL URMATOR

După ce accesați butonul Pasul Urmator, se va deschide o pagină nouă în care vi se va comunica faptul că raportul a fost încărcat și se procesează. Procesarea va dura câteva secunde, maxim 1 minut, după care se va afișa pagina privind încărcarea dovezii plății

Se va bifa “Doresc sa incarc o copie dupa ordinul de plata/chitanta si se vor deschide campurile prin care incarcati dovada platii

Contați pe Noi. Contați, cu Noi.
De 100 de ani!

Se vor completa numarul data OP-ului

Numar OP
1

Data OP
2023-01-10

ATENTIE: In cazul in care ati efectuat plati in avans se va achita doar diferenta pe fiecare tip de cotizatie!

Total de plata
0

Cotizatie fixa
0

Încărcare OP: Se poate încărca doar un fișier în formatul PDF!

Fisier OP

Calendar: January 2023

S	M	T	W	T	F	S
1	2	3	4	5	6	7
8	9	10	11	12	13	14
15	16	17	18	19	20	21
22	23	24	25	26	27	28
29	30	31				

CANCEL OK

Se vor trece sumele achitate conform OP-ului defalcate pe cotizatie fixa si variabila, daca sumele difera fata de sumele din raport

ATENTIE: In cazul in care ati efectuat plati in avans se va achita doar diferenta pe fiecare tip de cotizatie!

Total de plata
850

Cotizatie fixa
700

Cotizatie variabila
150

Se incarca copia dupa OP

Încărcare OP: Se poate încărca doar un fișier în formatul PDF!

Fisier OP

Se bifeaza cine a facut plata

Cine a platit ordinul de plata?

- EU, utilizatorul curent O persoana in numele utilizatorului O firma in numele utilizatorului

Se pune bifa pentru mesajul aferent trimiterii raportului si se apasa pe butonul TRIMITE RAPORTUL SPRE VALIDARE

Trimiterea raportului spre validare va bloca posibilitatea incarcarii unui alt document PDF! Daca doriti sa incarcati un alt raport, apasati butonul "Intoarce-te la prima pagina". Daca sunteti sigur ca raportul incarcat este cel corect, il puteti trimite spre validare apasand butonul "Trimite raportul spre VALIDARE".

Am citit mesajul de mai sus

TRIMITE RAPORTUL SPRE VALIDARE

INTOARCE-TE LA PRIMA PAGINA

In pagina urmatoare se confirma trimiterea raportului si aveti posibilitatea sa descarcati Recipisa

EvidExpert RAPORT ANUAL DE ACTIVITATE FISA MEMBRU NOTIFICARI

Ati accesat sistemul cu utilizatorul EC.88191 si depuneti raportul de activitate pentru anul 2022.

Pasul 1
Descarca documentul PDF pe care trebuie sa-l completezi

Pasul 2
Incarca raportul completat (fișierul descărcat la pasul anterior)

Pasul 3
Plata cotizatiei: plateste online aici sau incarca dovada platii

Pasul 4
Validarea raportului anual de activitate

Reportul este analizat si validat de echipa CECCAR
Reportul a fost trimis. [Incarca raportul la pasul 4](#)
Te vom anunta pe mail si vom afisa in aceasta pagina dupa ce un angajat CECCAR il va verifica.

Veti primi pe adresa de mail completata in Raport statusul privind procesul de verificare si validare.

Contați pe Noi. Contați, cu Noi.
De 100 de ani!